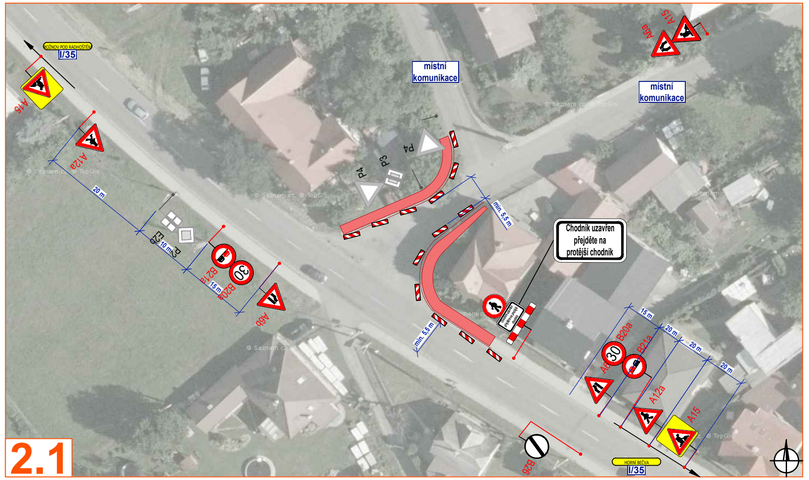

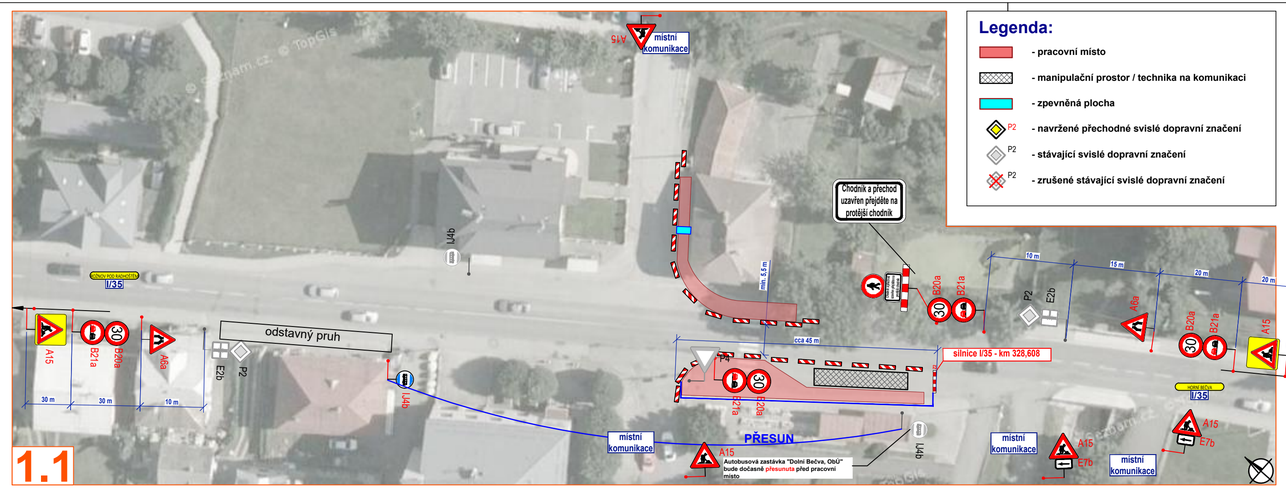

Legenda:

- pracovní místo
- manipulační prostor / technika na komunikaci
- zpevněná plocha
- P2 - navržené přechodné svislé dopravní značení
- P2 - stávající svislé dopravní značení
- P2 - zrušené stávající svislé dopravní značení

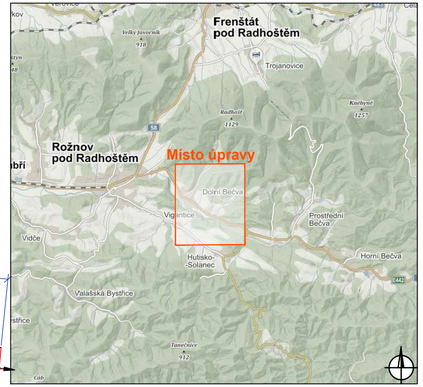

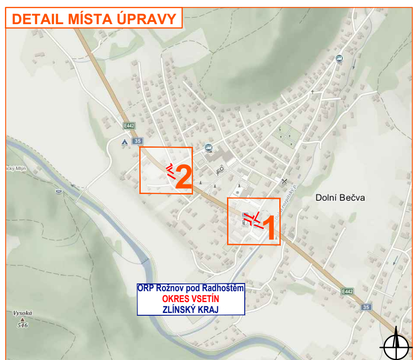

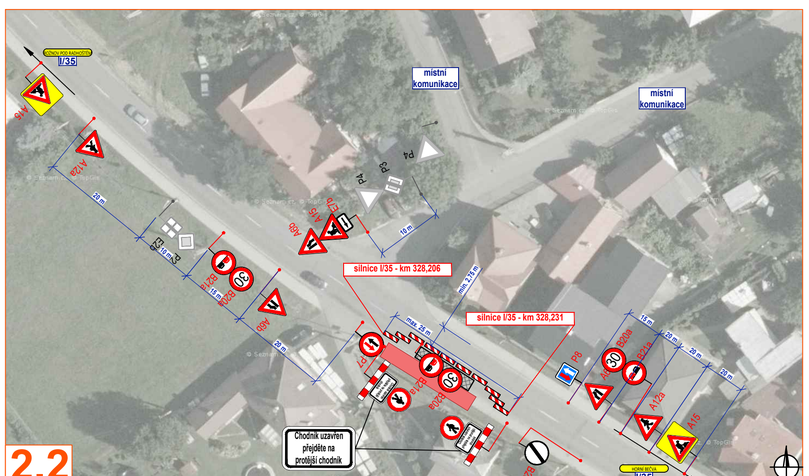

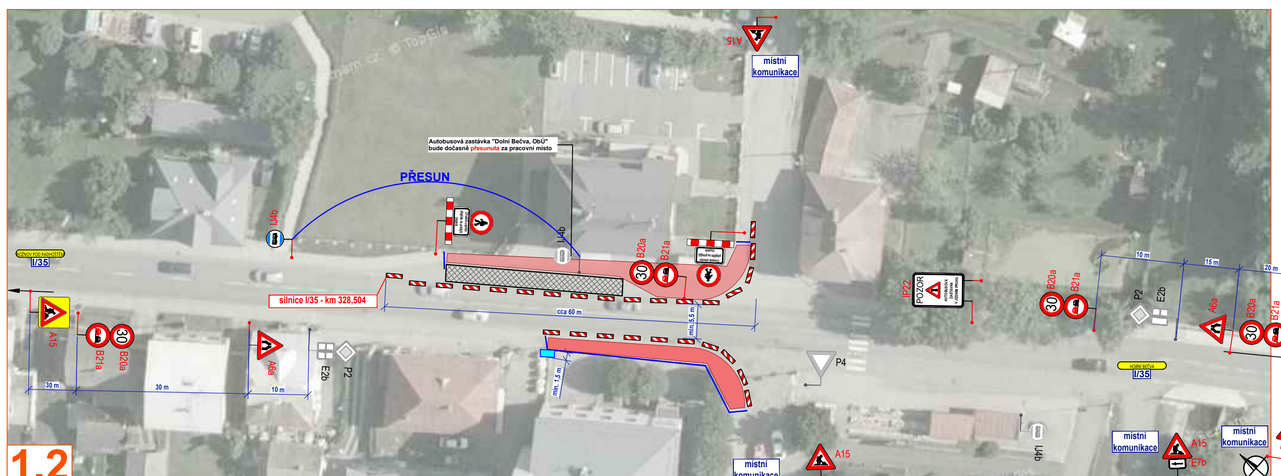

Souhlasíme s přechodnou úpravou, uzavírkou a zvláštním užíváním pozemní komunikace. V souladu s ustanovením § 36 odst. 3 zák. č. 500/2004 Sb. Správního řádu se vzdáváme práva vyjádřit se k podkladům rozhodnutí.

Dopravní značení, které bude v rozporu s přechodným dopravním značením bude dočasně zneplatněno.

VYPRACOVAL	ZAVADIL	
KONTROLOVAL	JANATA	
INVESTOR	OBEC DOLNÍ BEČVA	
ZHOTOVITEL	SWIETELSKY stavební s.r.o.	
STAVBA	ZKLIDNĚNÍ DOPR. NA SIL. I/35 V PRŮTAHU OBCÍ DOLNÍ BEČVA U ŠKOLY A OÚ	
VÝKRES 750 x 297	DOPRAVNĚ INŽENÝRSKÁ OPATŘENÍ	
PŘECHODNÁ ÚPRAVA PROVOZU		

NVB LINE s.r.o.
Cukrovar 716
768 21 Kvasice
www.nvbline.cz
zavadil@nvbline.cz
tel.:778 973 109

DATUM	27. 2. 2023
NAŠE ZN.	ZK-23-0069