

**Vyhlášení záměru prodat část pozemku p.č. 776/1, 776/2, , 775 a 2687/9 a 2687/19
v k.ú. Dolní Bečva**

Obec Dolní Bečva vyhlašuje záměr prodat část pozemku p.č. 776/1 jiná plocha , ostatní plocha o výměře 56 m², část pozemku p.č. 776/2 jiná plocha , ostatní plocha o výměře 74 m², část p.č. 775 neplodná půda , ostatní plocha o výměře 17 m² (nově označeného 776/3 o výměře 147 m²) a část pozemku p.č. 2687/19 ostatní plocha, ostatní komunikace o výměře 20 m² a p.č. 2687/9 ostatní plocha, ostatní komunikace o výměře 19m² (nově označeného 2687/26 o výměře 39 m²) v k.ú. Dolní Bečva, podle §39 odst. 1 zákona č. 128/2000 Sb. o obcích v platném znění a podle příloženého geometrického plánu Č. 1774-177/2015.

Zájemci o koupi části pozemků mohou své písemné nabídky podat do 27.1.2017 na podatelnu obecního úřadu.



Bc. Pavel Mana
Starosta obce

OBEC DOLNÍ BEČVA
756 55

Vyvěšeno : 11.1.2017
Sejmuto: 27.1.2017

VÝKAZ DOSAVADNÍHO A NOVÉHO STAVU ÚDAJŮ KATASTRU NEMOVITOSTÍ

Dosevadní stav				Nový stav												
Označení pozemku parc. číslem	Výměra parcely		Druh pozemku Způsob využití	Označení pozemku parc. číslem	Výměra parcely		Druh pozemku Způsob využití	Typ stavby	Způsob využití	Způsob určení výměry	Porovnání se stavem evidence právních vztahů				Označení dílu	
	ha	m ²			ha	m ²					Díl přechází z pozemku označeného v		Číslo listu vlastnictví	Výměra dílu		
			katastru nemovitosti				dřívejší poz. evidenci	ha	m ²							
775	5	54	ostat.pl. neplodná půda	775	5	37	ostat.pl. neplodná půda			0	775		10001	5	37	
776/1	5	31	ostat.pl. jiná plocha	776/1	4	75	ostat.pl. jiná plocha			0	776/1		10001	4	75	
				776/3	1	47	ostat.pl. jiná plocha			0	775		10001		17	c
											776/1		10001		56	a
											776/2		10001		74	b
														1	47	
776/2	8	87	ostat.pl. jiná plocha	776/2	8	13	ostat.pl. jiná plocha			0	776/2		10001	8	13	
2687/9	1	00	ostat.pl. ostat.komunikace	2687/9		71	ostat.pl. ostat.komunikace			0	2687/9		10001		71	
				2687/26		39	ostat.pl. ostat.komunikace			0	2687/9		10001		19	d
											2687/19		10001		20	e
															39	
2687/19	70	27	ostat.pl. ostat.komunikace	2687/19	70	17	ostat.pl. ostat.komunikace			0	2687/9		10001		10	f
											2687/19		10001	70	07	g
														70	17	
	90	99			90	99										

Sčítan souřadnic [S-JTSK]
 Číslo bodu Souřadnice pro zápis do KN
 Y X Kód kv. Poznámka

k.o. Dolní Bečva (628522)					
1	479876.88	1142066.12	8	sloupek plotu	
2	479926.36	1142048.51	3	sloupek plotu	
3	479944.58	1142071.22	3	sloupek plotu	
4	479944.30	1142071.54	8	průsečík	
5	479925.61	1142048.78	8	průsečík	
6	479925.16	1142048.94	8	průsečík	
7	479912.61	1142053.41	8	průsečík	
8	479889.68	1142061.56	8	průsečík	
1939-701	479943.61	1142072.37	8	sloupek plotu	
1939-994	479877.29	1142066.73	8	roxar	
1939-1076	479859.04	1142039.53	8	roxar	

GEOMETRICKÝ PLÁN pro rozdělení pozemku, změnu hranic pozemků	Geometrický plán ověřil úředně oprávněný zeměměřický inženýr:		Stejnopis ověřil úředně oprávněný zeměměřický inženýr:	
	Jméno, příjmení:	Ing. Hana KOTRLOVÁ	Jméno, příjmení:	
	Číslo položky seznamu úředně oprávněných zeměměřických inženýrů:	2072/2001	Číslo položky seznamu úředně oprávněných zeměměřických inženýrů:	
	Dne:	13. ledna 2017	Číslo:	8/2017
Náležitosti a přesnost odpovídá právním předpisům.		Tento stejnopis odpovídá geometrickému plánu v elektronické podobě uloženému v dokumentaci katastrálního úřadu.		
Vyhotovitel: ING. HANA KOTRLOVÁ 756 61 Rožnov p.R. Sněžná 2547 IČO 67 30 31 96	Katastrální úřad souhlasí s obsahem parcel.		Ověření stejnopisu geometrického plánu v listinné podobě.	
Číslo plánu: 1774-177/2015				
Okres: Vsetín				
Obec: Dolní Bečva				
Kat. území: Dolní Bečva				
Mapový list: Vsetín 1-1/11				
Dosevadním vlastníkům pozemků byla poskytnuta možnost seznámit se v terénu s průběhem navrhovaných nových hranic, které byly označeny předepsaným způsobem viz. seznam souřadnic				

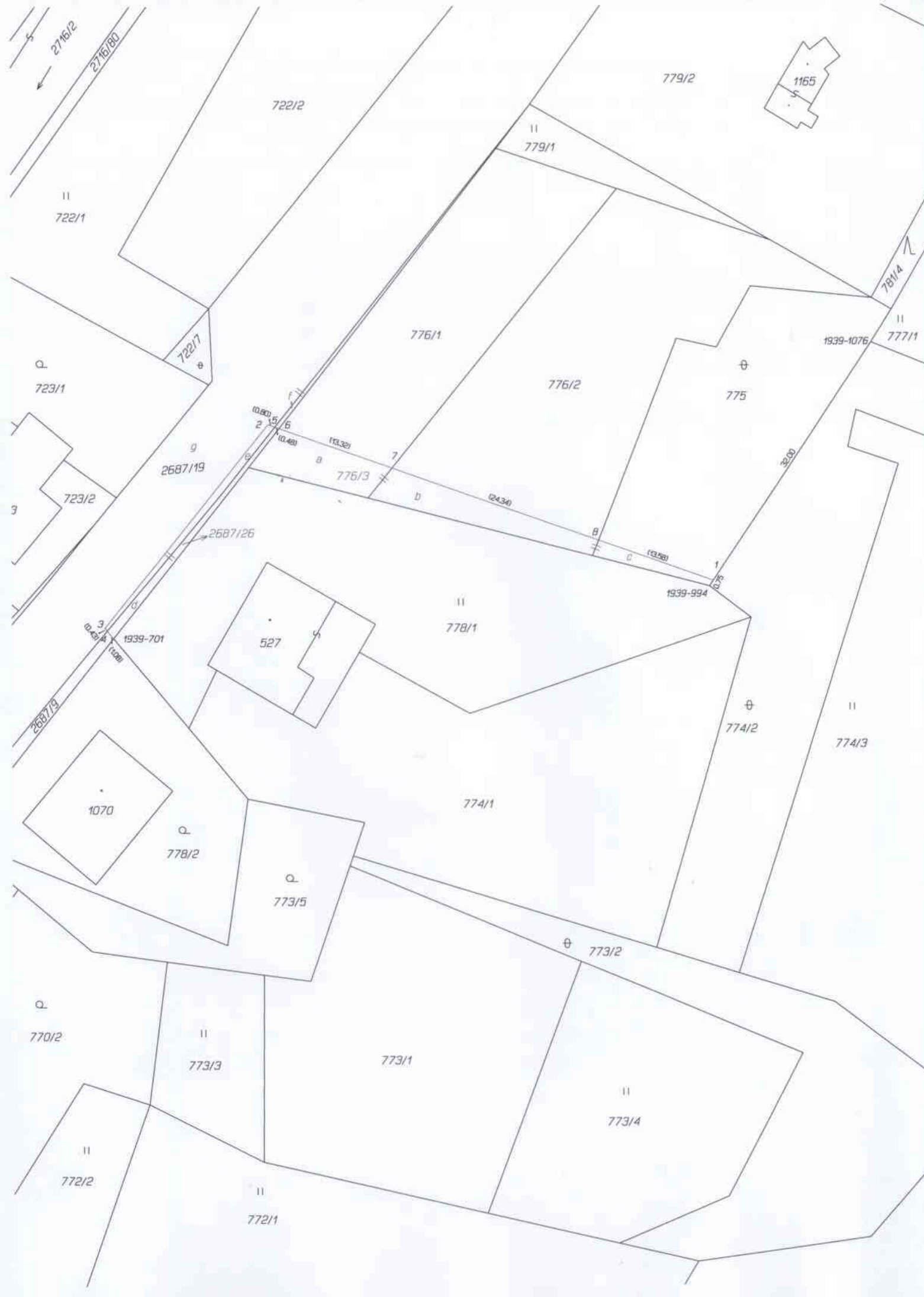

779/2



1165

722/2

II
779/1

II
722/1

776/1

776/2

1939-1076

II
777/1

⊕
775

Q
723/1

722/1
e

9
2687/19

776/3

32.00

2687/26

II
778/1

1939-994

527

1939-701

⊕
774/2

II
774/3

1070

774/1

Q
778/2

Q
773/5

⊕
773/2

Q
770/2

II
773/3

773/1

II
773/4

II
772/2

II
772/1