Veškeré zastávky autobusu na této místní komunikaci budou dočasně zrušeny a dočasně přesunuty na stávající zastávku „Dolní Bečva, Obú“ na silnici I/35

Autobusová zastávka **„ Dolní Bečva, Dolní Rozpité, točna"** bude dočasně přesunuta na stávající autobusovou zastávku **„Dolní Bečva, Obú**

Autobusová zastávka **„ Dolní Bečva, u vodojemu"** bude dočasně přesunuta na stávající autobusovou zastávku **„Dolní Bečva, Obú**

Autobusová zastávka **„Dolní Bečva, Na čtvrtích"** bude dočasně přesunuta na stávající autobusovou zastávku **„Dolní Bečva, Obú**

Autobusová zastávka **„Dolní Bečva, škola"** bude dočasně přesunuta na stávající autobusovou zastávku **„Dolní Bečva, Obú**

Autobusová zastávka **„Dolní Bečva, Obú"**

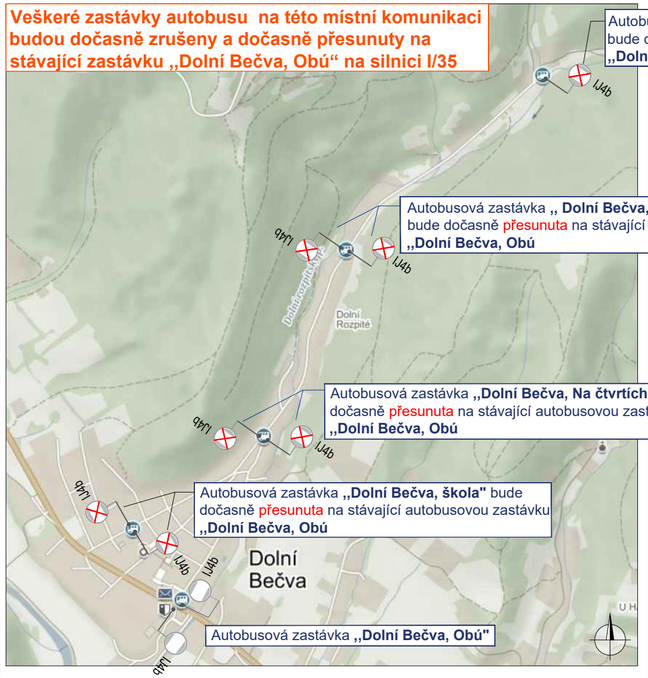

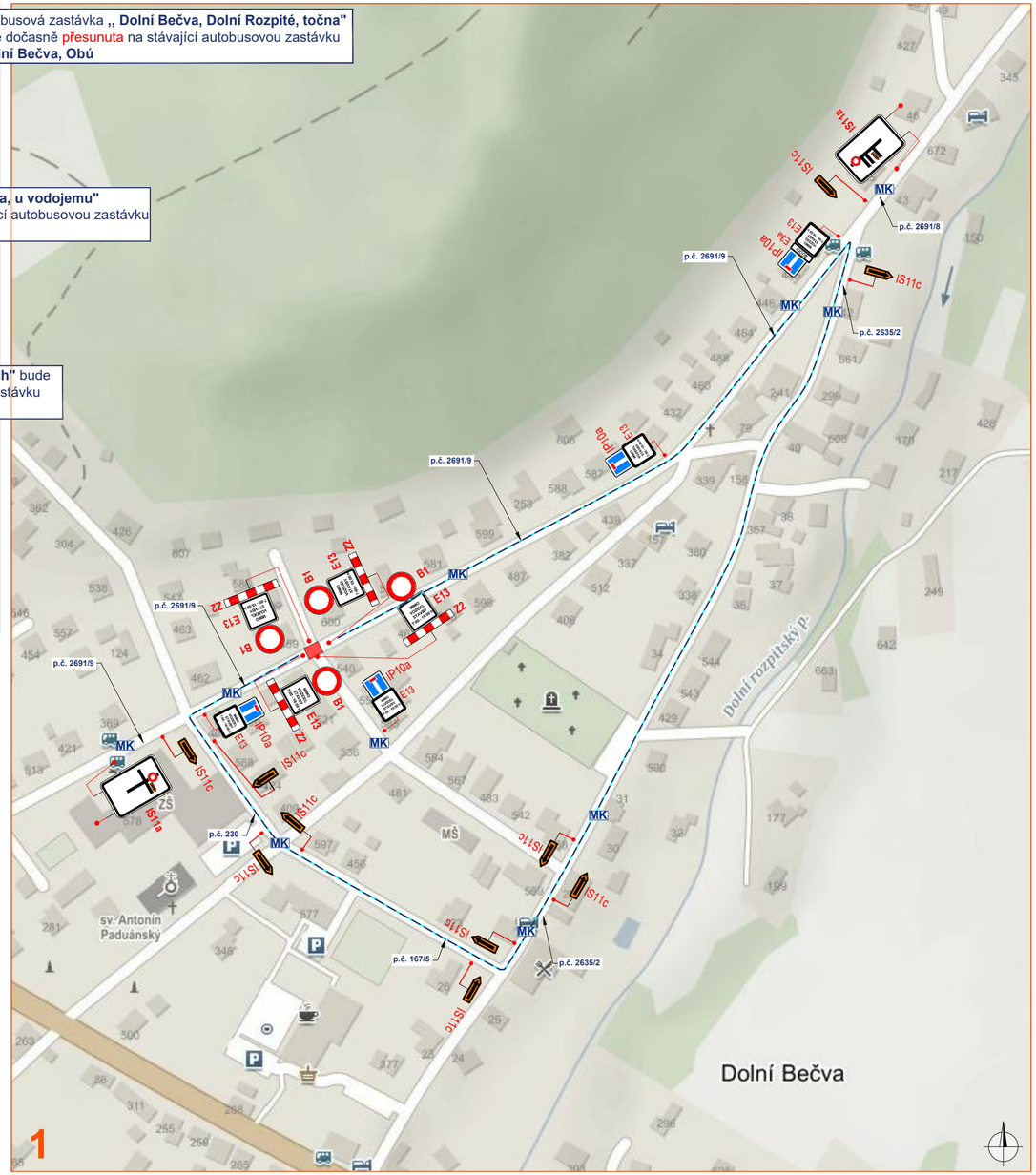

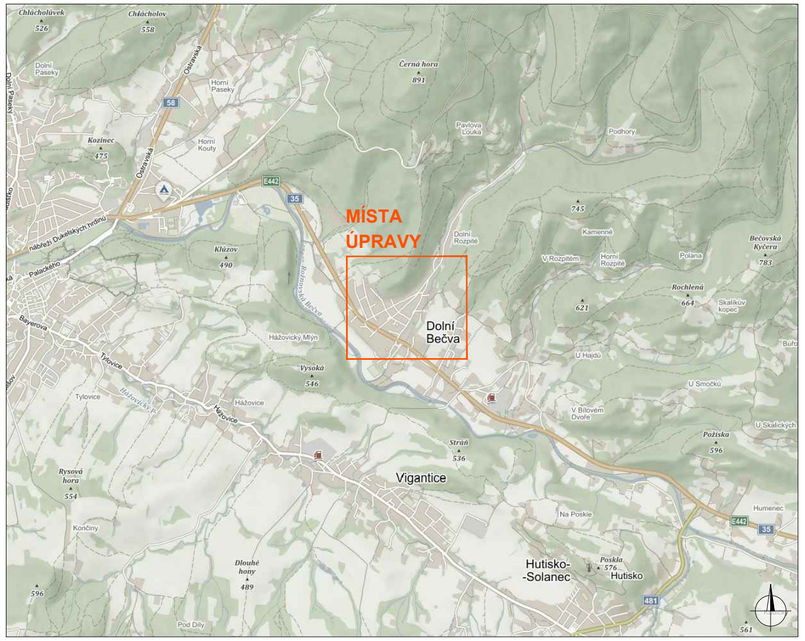

Legenda:

- objízdná trasa
- ETAPA I.
- ETAPA II.
- P2 - navržené dopravní značení
- P2 - stávající dopravní značení
- P2 - zrušené stávající dopravní značení

Souhlasíme s přechodnou úpravou provozu, uzavírkou a objízdnou trasou. V souladu s ustanovením § 36 odst. 3 zák. č. 500/2004 Sb. Správního řádu se vzdáváme práva vyjádřit se k podkladům rozhodnutí.

Dopravní značení, které bude v rozporu s přechodným dopravním značením bude dočasně zakryto.
Přechodné dopravní značení (dále PDZ) na silnicích I. třídy bude provedeno v základní velikosti folii tř. 2 (příp. tř. 3) a na pozemních komunikacích nižších tříd bude PDZ provedeno v základní velikosti folii tř. 1. PDZ bude osazeno dle TP 66.

VYPRACOVAL	VAŠUT	
KONTROLOVAL	JANATA	
INVESTOR	OBEC DOLNÍ BEČVA	
ZHOTOVITEL	COMMODUM s.r.o.	
STAVBA	PRODLOUŽENÍ SPLAŠKOVÉ KANALIZACE V OBCI DOLNÍ BEČVA	
VÝKRES 593X297	SITUACE DOPRAVNÍHO OMEZENÍ - ETAPA I, ŘEŽIM 7 - 18 h	
PŘECHODNÁ ÚPRAVA PROVOZU		

NVB LINE s.r.o.
Cukrovar 716
768 21 Kvasice
www.nvbline.cz
vasut@nvbline.cz
tel.: 775 414 531

DATUM	30. 7. 2020
NAŠE ZN.	ZK-20-0051