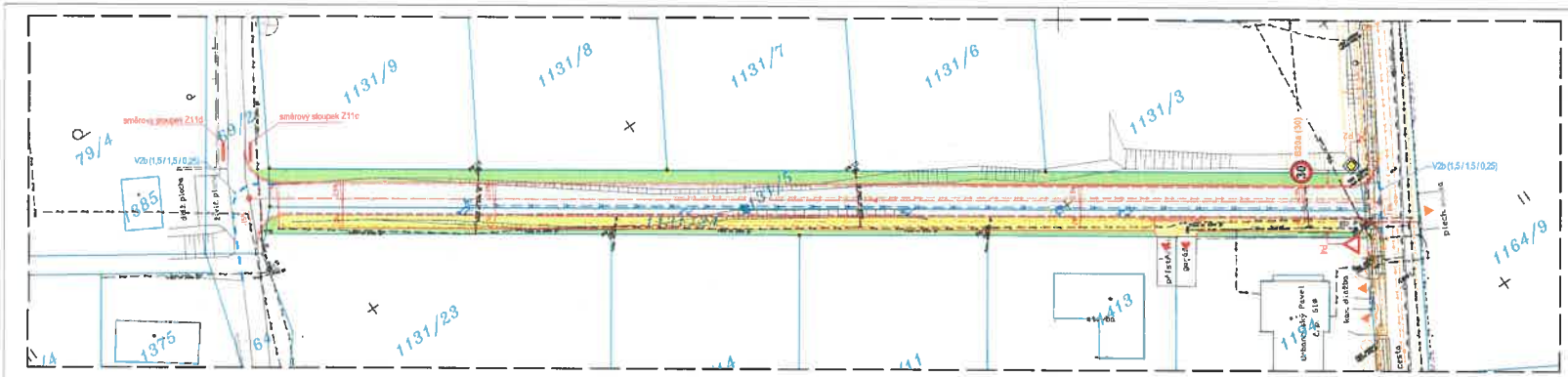

STÁVAJÍCÍ INŽENÝRSKÉ SÍTĚ:

- PLYNOVOD STL (podz.)
- VEDENÍ SLABOPROUD (podz.)
- ELEKTRO VEDENÍ NN (nadz.)
- ELEKTRO VEDENÍ NN (podz.)
- VODA PITNÁ (podz.)

NAVRHOVANÉ INŽENÝRSKÉ SÍTĚ:

- DEŠŤOVÁ KANALIZACE DN300 / (SO301)
- STRANOVÝ POSUN STÁVAJÍCÍHO NN VEDENÍ (podz.) / (SO101)

JINÉ ČÁRY:

- PROJEKTOVANÉ PLOCHY
- HRANICE PARCEL KN
- HRANICE PARCEL KN (SLUČKY)

OSTATNÍ:

- VJEZDY
- VSTUPY (PRO PĚŠÍ)

JINÁ STAVBA:

- "REKONSTRUKCE MK NA PARC.Č. 2725/1 V DOLNÍ BEČVĚ" (zpracovatel DUR: Ing. Bonczek Bronislav, 06/2017, ve fáze projednávání)
- "PRODLOUŽENÍ VODOVODNÍHO ŘÁDU Na Rovni, k.ú. Dolní Bečva" (zpracovatel DSP: Vodoprojekt - Ing.Ivo Hradil, Valašské Meziříčí, 10/2014)
- SPLAŠKOVÁ KANALIZACE - VÝHLED

LEGENDA PLOCH:

- CHODNÍKY (POVRCH BETON. DLAŽBA TL.6cm)
- POJÍŽDĚNÉ CHODNÍKOVÉ VJEZDY (POVRCH BETON. DLAŽBA TL.8cm)
- VAROVNÉ PÁSY (RELIEFNÍ "SLEPECKÁ" DLAŽBA)
- ASFALTOVÁ VOZOVKA (KOMPLET. KONSTRUKCE)
- SVAHOVÉ ÚPRAVY, ZATRAVNĚNÍ

POZNÁMKA:
INŽENÝRSKÉ SÍTĚ JSOU V SITUACI ZAKRESLENY POUZE ORIENTAČNĚ, DLE ZAMĚŘENÝCH VEDITELNÝCH ZNAKŮ V TERÉNU A PŘEDANÝCH PODKLADŮ SPRAVCŮ SÍTÍ. PŘED ZAHÁJENÍM ZEMNÍCH PRACÍ MUSÍ BÝT PROVEDENO JEJICH PŘESNÉ VYTYČENÍ V TERÉNU. VYKOPOVÉ PRÁCE V BLÍZKOSTI INŽ. SÍTÍ PROVÁDĚT RUČNĚ

NÁZEV STAVBY: PROJEKT MÍSTNÍ KOMUNIKACE (MK) NA PARC.Č. 1131/5, 1131/24 V DOLNÍ BEČVĚ		ING. BRONISLAV BONCZEK email.: 4422@olen.sluzi.sk tel.: +420 778 654239
INVESTOR: Obec Dolní Bečva, Dolní Bečva čp.340, 756 55 Dolní Bečva	ZODP. PROJEKTANT	Ing.Bonczek Bronislav
	VYPRACOVAL	Ing.Bonczek Bronislav
ČÁST / STAVEBNÝ OBJEKT: C. SITUAČNÍ VÝKRESY	MĚŘÍTKO	1:400
	DATUM	08/2022
	FORMÁT A4	3
NÁZEV VÝKRESU: DOPRAVNÍ ZNAČENÍ, aktualizace 08/2022	Č. ZAKÁZKY	17-02a
	ÚČEL DPS	Č.VÝKRESU C-05

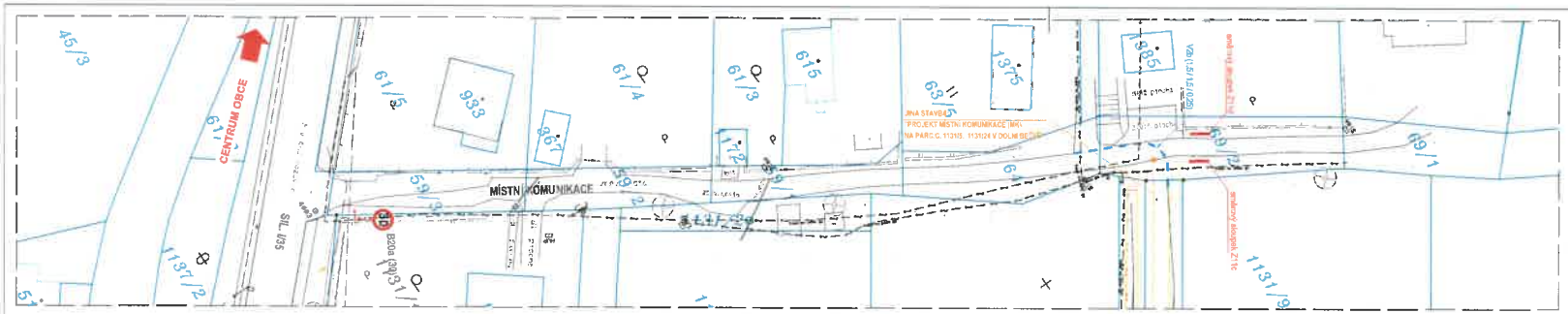

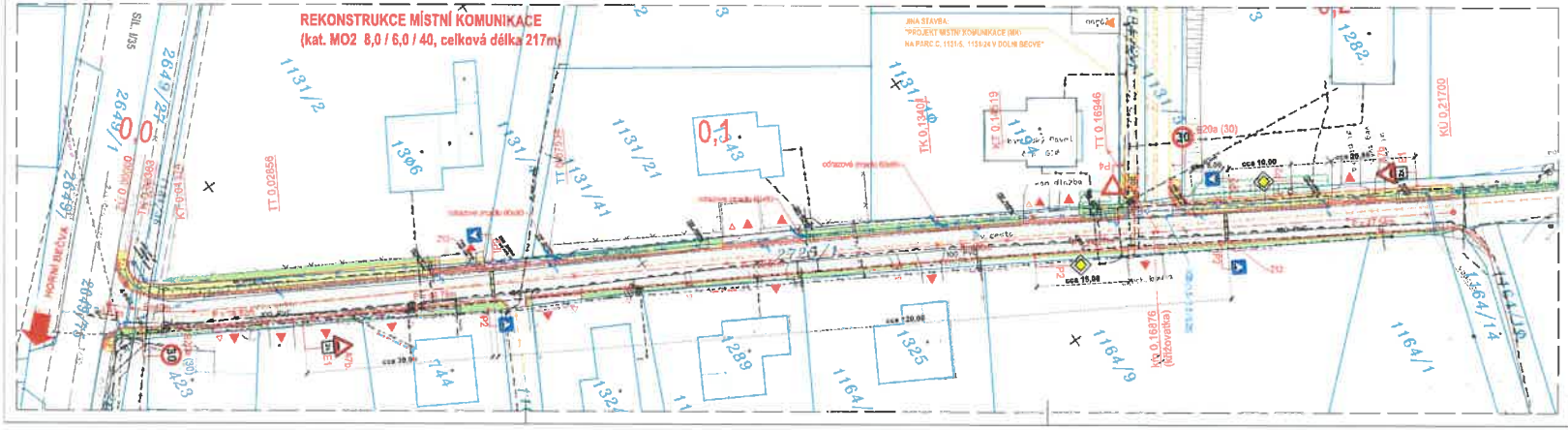

STÁVAJÍCÍ INŽENÝRSKÉ SÍTĚ:

- PLYNOVOD STL (podz.)
- VEDENÍ SLABOPROUD (podz.)
- ELEKTRO VEDENÍ NN (nadz.)
- ELEKTRO VEDENÍ NN (podz.)
- VODA PITNÁ (podz.)

NAVRHOVANÉ INŽENÝRSKÉ SÍTĚ:

- DEŠŤOVÁ KANALIZACE
- PŘELOŽKA SLABOPROUD (podz.)
- PŘELOŽKA STL PŘÍPOJKY PLYNU

JINÉ ČÁRY:

- PROJEKTOVANÉ ZPEVNĚNÉ PLOCHY
- STÁV. OPLOCENÍ - PLETIVO
- STÁV. OPLOCENÍ S PODEZDÍVKOU / Z BETON. TVAROVEK
- STÁV. ŽIVÝ PLOT
- HRANICE PARCEL KN
- HRANICE PARCEL KN (SLUČKY)

OSTATNÍ:

- VJEZDY
- VSTUPY (PRO PĚŠÍ)
- ULIČNÍ VPUSŤ (SO302)

JINÁ STAVBA:

- "PROJEKT MÍSTNÍ KOMUNIKACE (MK) NA PARC.Č. 1131/5, 1131/24 V DOLNÍ BEČVĚ" (zpracovatel DSP: Ing. Bonczek Bronislav, 03/2016)
- "PRODLOUŽENÍ VODOVODNÍHO ŘADU Na Rovni, k.ú. Dolní Bečva" (zpracovatel DSP: Vodoprojekt - Ing.Ivo Hradil, Valašské Meziříčí, 10/2014)
- SPLAŠKOVÁ KANALIZACE - VÝHLED

POZNÁMKA:
INŽENÝRSKÉ SÍTĚ JSOU V SITUACI ZAKRESLENY POUZE ORIENTAČNĚ. DLE ZAMĚŘENÝCH VIDITELNÝCH ZNAKŮ V TERÉNU A PŘEDANÝCH PODKLADŮ SPRÁVCŮ SÍTĚ. PŘED ZAHÁJENÍM ZEMNÍCH PRACÍ MUSÍ BÝT PROVEDENO JEJICH PŘESNÉ VYTYČENÍ V TERÉNU. VÝKOPOVÉ PRACE V BLÍZKOSTI INŽ. SÍTÍ PROVÁDĚT RUČNĚ

VÝŠKOVÝ SYSTÉM : BALT p.v.
SOUŘADNICOVÝ SYSTÉM : JTSK

NÁZEV STAVBY: REKONSTRUKCE MK NA PARC.Č. 2725/1 V DOLNÍ BEČVĚ	ING. BRONISLAV BONCZEK email: 4822@clen.skal.sk tel.: +420 776 654239
INVESTOR: Obec Dolní Bečva, Dolní Bečva čp.340, 756 55 Dolní Bečva	ZODP. PROJEKTANT: Ing. Bonczek Bronislav VYPRACOVAL: Ing. Bonczek Bronislav
ČÁST / STAVEBNÍ OBJEKT: D.1 STAVEBNÍ ČÁST / SO102 Rekonstrukce MK a novostavba chodníku na parc.č.2725/1	MĚŘÍTKO: 1:400 DATUM: 12/2020 FORMÁT A4: 4
NÁZEV VÝKRESU: SITUACE DOPRAVNÍHO ZNAČENÍ	Č. ZAKÁZKY: 17-02b ÚČEL: DUR+SP Č.VÝKRESU: D102-03